معرفی بارهای خام (Load Patterns)

DEAD : بار مرده

SDEAD : بار مرده کف سازی (شامل بار مرده مربوط به تیغه بندی)

Live : بارزنده غیر قابل کاهش با ضریب ۱ در ترکیب بارهای شامل زلزله و باد

Live-RED : بار زنده قابل کاهش با ضریب ۱ در ترکیب بارهای شامل زلزله و باد

Live-RED-0.5 : بار زنده قابل کاهش با ضریب ۰/۵ در ترکیب بارهای شامل زلزله و باد (طبق مبحث ششم ۱۳۹۸ استفاده از این نوع بار مجاز نیست)

LROOF : بار زنده بام

LPART : بار زنده تیغه بندی طبق مبحث ششم ویرایش ۱۳۹۸ بار تیغه های متعارف باید از نوع مرده باشد بنابراین نیازی به تعریف مجزای این بار نمی باشد و میتوان آنرا حذف کرد .

SNOW : بار برف می باشد .

تذکر: در صورتی که سقف کامپوزیت نداشته باشیم و یا اینکه نخواهیم این سقف را در نرم افزار طراحی کنیم نیازی به تعریف **SDEAD (Super Dead)** نمی باشد.

درمواردی که نیاز به کنترل خیز دقیق دالهای بتنی باشد طراح باید بارهای مرده کف سازی را جداگانه با نام **SDEAD** تعریف نماید . در کنترل خیز بارهای مرده باید بصورت تفکیک شده وارد شوند .

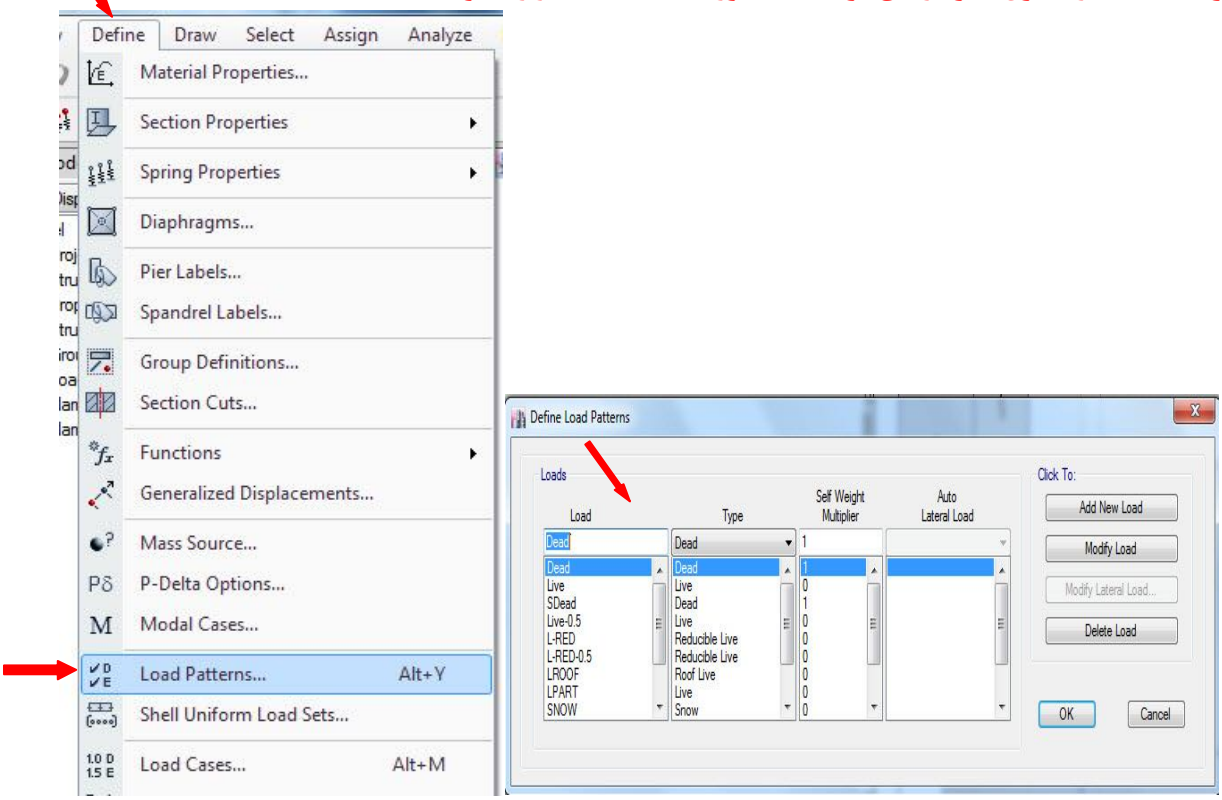

موسی غلامحسینی
09121727343-09391727343
www.sazesaghf.ir
1401-Iran,Tehran